

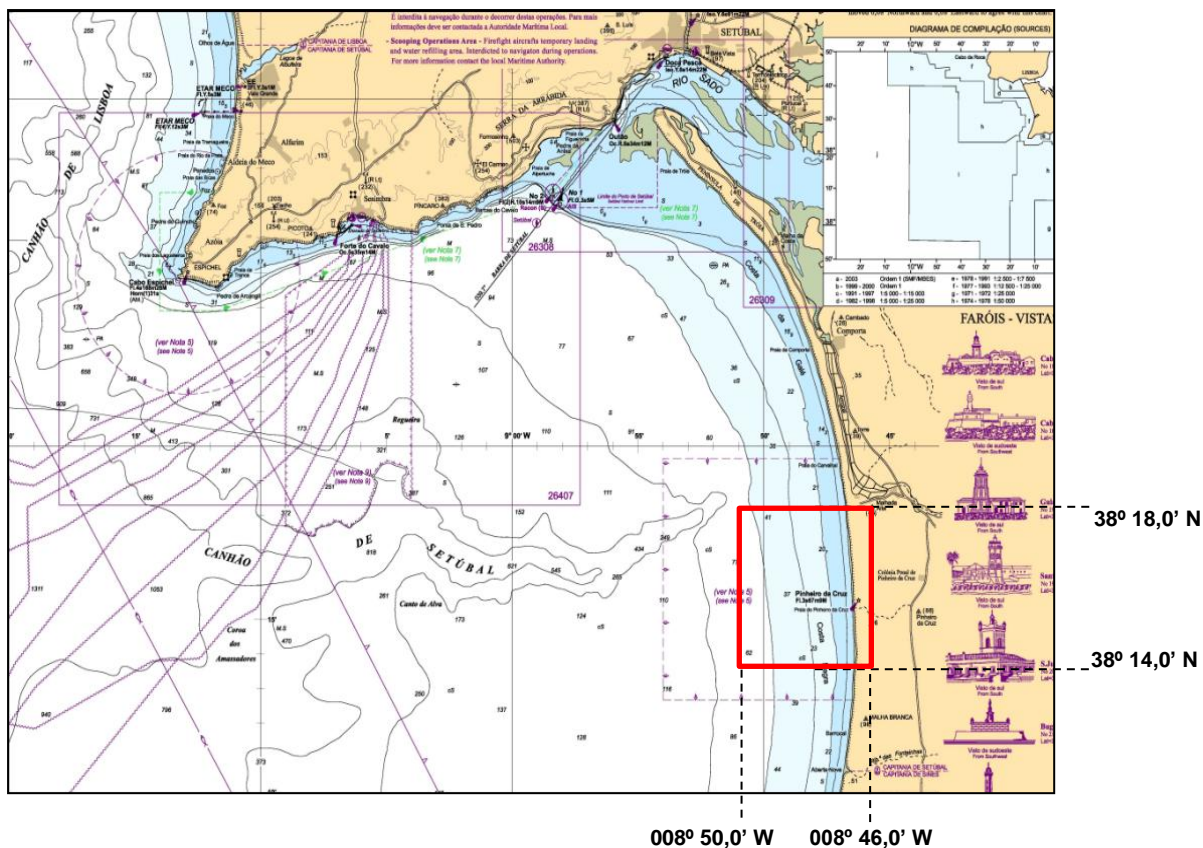

**MINISTÉRIO DA DEFESA NACIONAL
AUTORIDADE MARÍTIMA NACIONAL
CAPITANIA DO PORTO DE SETÚBAL
EDITAL Nº 025/2026
AVISO À NAVEGAÇÃO LOCAL
EXERCÍCIO DE TIRO PINHEIRO DA CRUZ**

Por motivo da realização de exercícios de fogo real são definidas as seguintes áreas perigosas nas quais é **PROIBIDO** navegar, fundear, ou pescar e bem assim largar ou manter na mesma área quaisquer artes de pesca e outras que possam interferir com exercícios ou serem danificados em consequência destes. (**Tudo Horas Locais e Datum Europeu**)

DIA PERÍODO (HORAS LOCAIS)	ÁREA PERIGOSA (Paralelos - Meridianos)	ALCANCE
06 JUL 26 DAS 08:00H A 07 JUL 26 01:00H	38°14,0'N/38°18,0'N -008°46,0'W/008°50,0' W	4000 METROS
07 JUL 26 DAS 14:00H A 07 JUL 26 18:00H	38°14,0'N/38°18,0'N -008°46,0'W/008°50,0' W	4000 METROS
08 JUL 26 DAS 14:00H A 08 JUL 26 18:00H	38°14,0'N/38°18,0'N -008°46,0'W/008°50,0' W	4000 METROS
09 JUL 26 DAS 14:00H A 09 JUL 26 18:00H	38°14,0'N/38°18,0'N -008°46,0'W/008°50,0' W	4000 METROS



Setúbal, 29 de junho de 2026.

O CAPITÃO DO PORTO,

Paulo Sérgio Gomes Agostinho
Capitão-de-fragata